Groupe de la Banque africaine de développement

PRÉSENTATION GÉNÉRALE

Groupe de la Banque africaine de développement : organisation et mode de fonctionnement

Présentation de la Banque

- Fondée en 1964, la Banque africaine de développement (BAfD) est une institution financière multilatérale de développement qui œuvre exclusivement sur le continent africain avec comme mandat de lutter contre la pauvreté et de promouvoir une croissance économique forte et durable ainsi que le progrès social.
- Le siège de la BAfD se situe à Abidjan, en Côte d'Ivoire. Les actionnaires du Groupe sont 54 pays africains (pays membres régionaux – PMR) et 26 pays non africains (pays membres non régionaux) dont la France.
- Le président de la Banque est le Nigérian Akinwumi Adesina, élu depuis 2015 et réélu en 2020.
- La Banque dispose d'un capital autorisé de 180 Mds UC, suite à une augmentation historique en octobre 2019, destinée à renforcer le leadership du Groupe en matière de financement du développement sur le continent.

Ses agences et techniques de financement

- Le Groupe est constitué d'une administration unique et dispose de trois guichets permettant aux États d'emprunter en fonction de leur revenu par habitant et du niveau de soutenabilité de leur dette.
- Le guichet BAfD octroie des ressources à des conditions non-concessionnelles. Ses activités sont limitées aux 15 pays africains à revenus dits intermédiaires et à trois pays « mixtes » (Cameroun, Zambie et Kenya).
- Le FAD (Fonds africain de développement) créé en 1973, est la fenêtre concessionnelle du Groupe et s'adresse aux 38 pays membres africains à faible revenu.
- Le FSN (Fonds spécial du Nigeria) créé et financé en 1976 à l'initiative de ce pays pour soutenir les pays membres africains à faible revenu.

À ces trois guichets s'ajoutent des fonds fiduciaires spéciaux comme la Facilité africaine de l'eau. Pour les opérations du secteur privé, le Groupe ne fait pas de distinction entre le niveau de développement des pays, seul le critère du risque compte.

La Banque dispose d'un réseau de bureaux nationaux ou de liaison dans 37 pays et de trois plateformes régionales à Nairobi, Pretoria et Tunis.

GROUPE DE LA BANQUE AFRICAINE DE DÉVELOPPEMENT

CLASSIFICATION DES PAYS PAR GUICHET

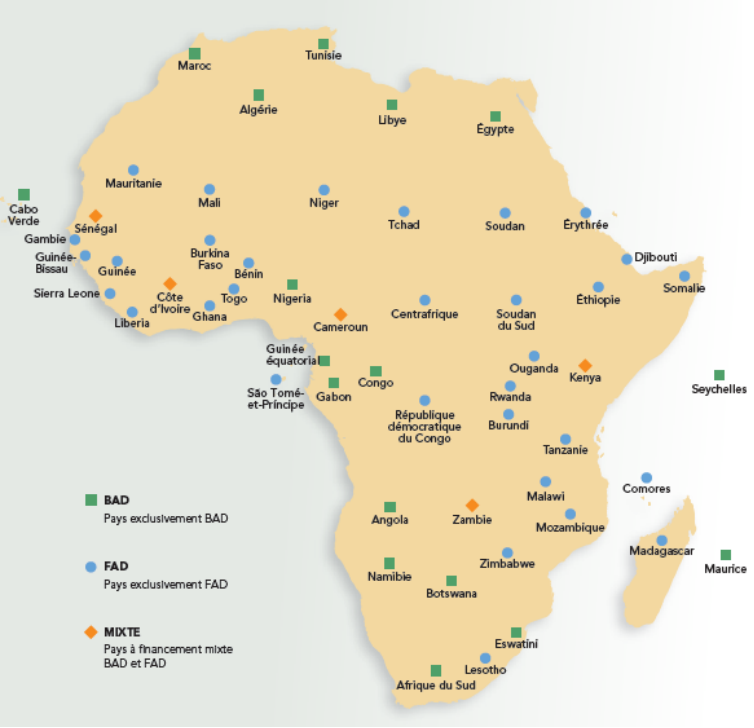

©2022 Business France. Tous droits réservés. Sources : afdb.org

Groupe de la Banque africaine de développement

STRATEGIE DE LA BANQUE ET SECTEURS D'INTERVENTION

Stratégie de la Banque

Fondamentaux

La stratégie décennale de la BAfD pour la période 2023-2032 est « une Afrique prospère, fondée sur la croissance inclusive et le développement durable ». Cette stratégie se base sur les 5 priorités du Groupe définies en 2015 :

- Éclairer l'Afrique et l'alimenter en énergie;
- Nourrir l'Afrique (agriculture et développement rural);
- Industrialiser l'Afrique;
- Intégrer l'Afrique (projets multinationaux de télécommunications et de transports);
- Améliorer la qualité de vie des populations africaines (services sociaux, eau et assainissement, réseaux nationaux de télécommunication et de transport, développement urbain et environnement).

Approbations en 2021

En 2021, la Banque a approuvé pour 4,5 Mds UC d'opérations (ce qui est supérieur aux 4,1 Mds UC de 2020 mais inférieur au niveau d'avant la pandémie qui était à 7,3 Mds UC) et décaissé 3,1 Mds UC (contre 5,1 en 2020, année où la Banque est particulièrement intervenue au soutien des économies africaines et des politiques publiques face à la pandémie de Covid-19). Les engagements du guichet BAD de la Banque ont été de 2,45 Mds UC, ceux du FAD de 1,26 Mds UC et 3,6 M UC pour le Fonds spécial du Nigeria (FSN).

Exemple de projets récemment approuvés

- Numérique : Projet de parc technologique au Cap-Vert
- Environnement : Projet de traitement des eaux usées en Egypte
- Agriculture : Projet d'agriculture et développement rural au Liberia
- Infrastructures : Projet d'aéroport de Rabat-salé au Maroc

APPROBATIONS EN 2021

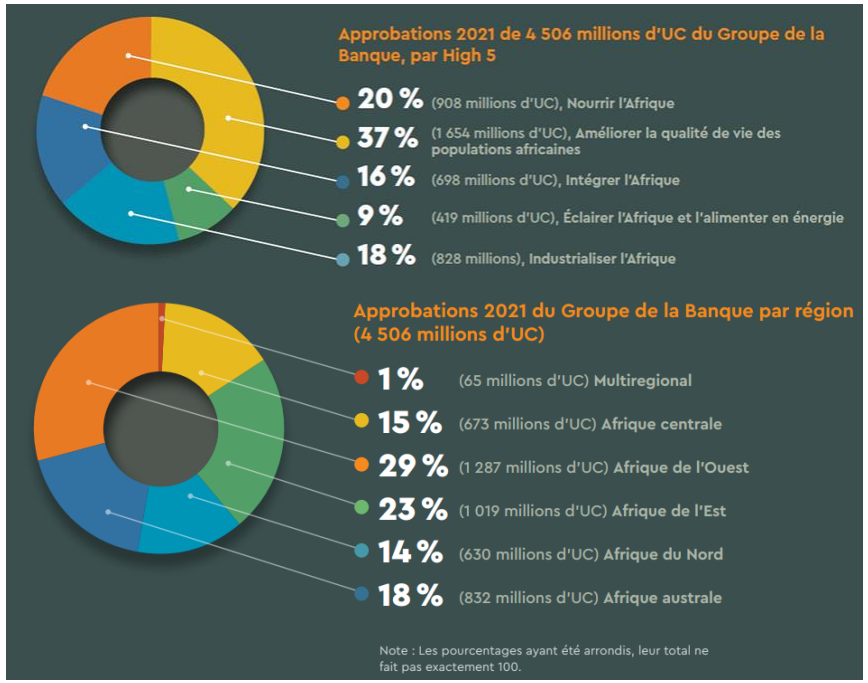

©2022 Business France. Tous droits réservés. Sources : https://www.afdb.org/fr/documents/rapport-annuel-2021

Groupe de la Banque africaine de développement

LE POSITIONNEMENT DE LA FRANCE

La France et la BAfD

Gouvernance

- La France est l'un des 80 actionnaires de la BAfD et dispose ainsi d'un pouvoir de vote de 3,67 % au 31 décembre 2021. C'est le 5e actionnaire parmi les pays non régionaux (derrière le Japon, l'Allemagne, les Etats-Unis et le Canada). Le pouvoir de vote au guichet FAD de la Banque est de 5,217%, ce qui fait de la France le 4e pays contributeur.
- L'administrateur pour la France, la Belgique et l'Espagne est actuellement un français, M. Stéphane Mousset.
- Les marchés financés par la Banque africaine de développement sont ceux où les entreprises françaises réussissent le mieux.

Le positionnement de l'offre française : parts de marché

En 2021 la part de marché de la France a été de 0,33 % (5,53 M UC), ce qui représente une diminution par rapport à 2020 (3,48 %), et reste bien inférieure à l'année exceptionnelle de 2017 (16,32% pour 586 M USD).

Les entreprises françaises ont remporté des contrats dans l'agriculture, l'énergie, le social, les transports, l'eau et assainissement urbain, ainsi que pour des projets multisectoriels.

Comment mieux travailler avec le Groupe de la Banque africaine de développement

Pour aborder au mieux les marchés financés par la Banque africaine de développement, il est essentiel d'avoir une bonne connaissance du continent africain, d'avoir un partenaire local ou régional fiable, et de maîtriser la langue locale du pays où intervient la Banque (français, anglais, brésilien…). Il est également nécessaire d'entretenir votre réseau de contacts au sein de la banque pour identifier en amont les projets et se faire connaître auprès des chefs de projets.

Les projets de la BAfD suivent un cycle de projet : chaque étape vous permet d'obtenir des informations sur un projet et de valoriser votre savoir-faire auprès des acteurs (document de stratégie pays, document d'information projet, document d'approbation du projet…).

ATOUTS DE L'OFFRE FRANÇAISE

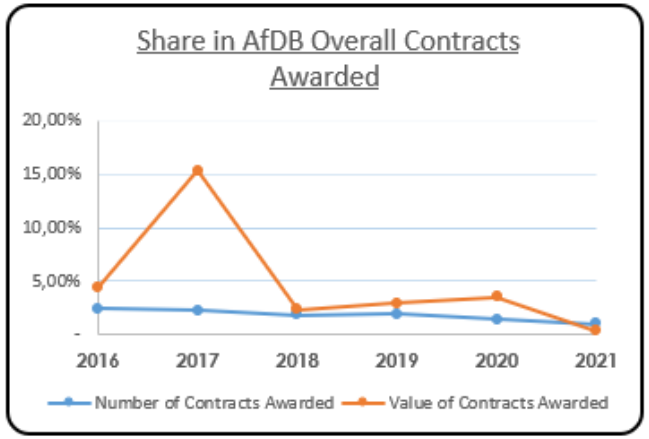

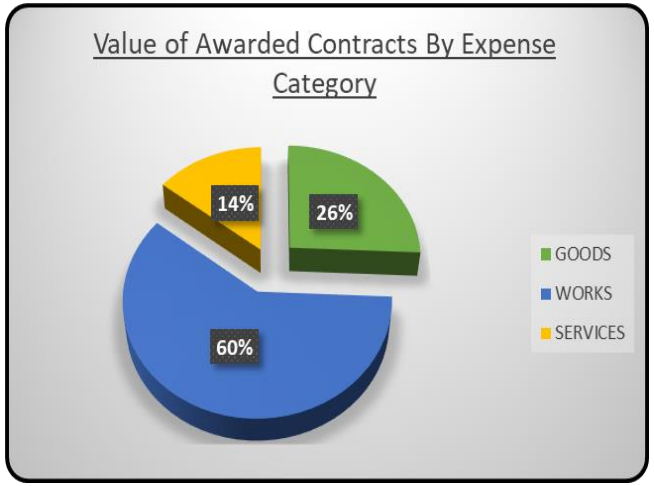

©2022 Business France. Tous droits réservés. Sources : https://www.afdb.org/en/projects-and-operations/procurement/tools-reports/procurement-statistics

Groupe de la Banque africaine de développement

POUR ALLER PLUS LOIN

Abonnez-vous à la Lettre Afrique Projets

Découvrez la Lettre Afrique Projets de Business France qui vous permet de suivre mensuellement l'actualité des acteurs de l'aide internationale en Afrique continentale, leurs stratégies et d'identifier en amont les projets de financements pour tous les secteurs d'activité. Identifiez également les contrats remportés par les entreprises françaises et internationales et l'action menée par les agences bilatérales en Afrique. https://www.businessfrance.fr/lettre-afrique-projets

Ecoutez le podcast « Comprendre la Banque africaine de développement »

https://www.podcastics.com/podcast/episode/comprendre-la-banque-africaine-de-developpement-134851/

Retrouvez toutes les actions liées au Groupe de la Banque africaine de développement avec Business France

Retrouvez l'ensemble de nos prestations : https://events-export.businessfrance.fr/marches-publics-internationaux/ :

- Analyse des marchés pour avoir les premières clés de compréhension (ateliers d'informations, fiches thématiques…);
- Veille des projets et appels d'offres internationaux (veille personnalisée, base de *sourcing* des appels d'offres ProAO…);
- Conseil et accompagnement personnalisé.

LES ÉVÉNEMENTS À NE PAS MANQUER

Participez à nos ateliers à Paris, à nos délégations au siège de la Banque africaine de développement à Abidjan, Côte d'Ivoire, ou dans un pays financé par cette institution pour rencontrer les décideurs, identifier les projets en amont et faire-valoir votre expertise :

https://www.businessfrance.fr/export-agenda

NOUS CONTACTER

Business France
77 Boulevard Saint-Jacques
75014 Paris
France

Informations :

Accueil - Marches Publics Internationaux (OIBF) (businessfrance.fr)

© 2022 - BUSINESS FRANCE
Toute reproduction, représentation ou diffusion, intégrale ou partielle, par quelque procédé que ce soit, sur quelque support que ce soit, papier ou électronique, effectuée sans l'autorisation écrite expresse de Business France, est interdite et constitue un délit de contrefaçon sanctionné par les articles L.335-2 et L.335-3 du code de la propriété intellectuelle.

Clause de non-responsabilité
Business France ne peut en aucun cas être tenue pour responsable de l'utilisation et de l'interprétation de l'information contenue dans cette publication dans un but autre que celui qui est le sien, à savoir informer et non délivrer des conseils personnalisés. Les coordonnées (nom des organismes, adresses, téléphones, télécopies et adresses électroniques) indiquées ainsi que les informations et données contenues dans ce document ont été vérifiées avec le plus grand soin. Business France ne saurait en aucun cas être tenue pour responsable d'éventuels changements.

©2022 Business France. Tous droits réservés.