

Online Masterclass
Okzitanien Sud de France –
BIO - Summer Special

15. Juni, 11 - 12 Uhr



VORWORT

Willkommen zu unserer **Online Masterclass Okzitanien Sud de France - BIO - Summer Special**.

Wir freuen uns, dass Sie sich Zeit nehmen, um mit uns am **15. Juni von 11 bis 12 Uhr** die französischen Produzenten kennenzulernen und deren Produkte zu verkosten.

NEU!

Auf unserer **kostenlosen B2B Sourcing-Plattform „Taste France W&S“** finden Sie alle Produkte der Produzenten unserer Online Masterclass, können Sie Kontakt mit den Produzenten aufnehmen und Musterflaschen anfordern.

Diese Plattform ist französischem Wein, Cidre, Bier und Spirituosen gewidmet. Ziel ist es, Einkäufern französische Produkte näher zu bringen und die Kontaktaufnahme zu französischen Anbietern zu vereinfachen.

Wir wünschen Ihnen spannende Entdeckungen, die vielleicht schon bald Ihr Sortiment bereichern.

Genießen Sie die Verkostung und **#DrinkFluentFrench!**

Ihr Business France Team

TABLE OF CONTENTS

1 – DOMAINE LA TOUR SAUVIGNON BLANC	4
2 – DOMAINE DE COURSAC LES GARRIGUETTES 2020	6
3 – CHÂTEAU DES PEYRAUX CUVÉE L'EFFRONTÉE MILLÉSIME 2020	8
4 – SOIF-ART ROUGE	10
5 – DOMAINE DUFFAU CUVÉE SORTILÈGES MILLÉSIME 2020	12
6 – 3 SOURCES IGP CÔTES CATALANES 2020	14
7 – 100%C 2019	16
8 – N116 DOMAINE GUILHEM	18
9 – CHÂTEAU FABRE CORDON PARFUMS D'ÉTÉ 2018	20
10 – CHÂTEAU ROMBEAU AOP CÔTES DU ROUSSILLON VILLAGES LE ROUGE BIO 2018	22

1

DOMAINE LA TOUR SAUVIGNON BLANC

REGION: Languedoc
APPELLATION: IGP Pays d'Oc
COLOR : White
VINTAGE: 20202
GRAPES: Sauvignon
TYPE OF CULTURE: Organic
EX WORKS PRICE (€): 3-5€



LES VINS ALEXANDER KROSSA
34120 CASTELNAU DE GUERS
www.alexanderkrossa.com



Alexander KROSSA
contact@alexanderkrossa.com
+33 (0)6 07 44 69 10

WHITE

COMPANY KEY FIGURES

Company type: Group of producers

Region: Languedoc

% Export: 100%

Export countries: Europe, Asia, North America

NOTES

2

DOMAINE DE COURSAC LES GARRIGUETTES 2020

REGION: Languedoc
APPELLATION: AOP Languedoc
COLOR : White
VINTAGE : 2020
GRAPES : Grenache , Roussanne , Viognier
TYPE OF CULTURE: Biodynamic
EX WORKS PRICE (€): 3-5€

Bronze Medal IWSC 2019



SCEA DOMAINE DE COURSAC
30260 CARNAS
www.domainedecoursac.fr



David CODOMIE
domainedecoursac@orange.fr
+33 (0)6 26 82 29 98

WHITE

COMPANY KEY FIGURES

Company type: Independent Winemaker

Region: Languedoc

Annual production: 1200 hl/an

% Export: 60%

Export countries: USA, Canada, Australia, Belgium, Switzerland

NOTES

3

CHÂTEAU DES PEYRAUX CUVÉE L'EFFRONTÉE MILLÉSIME 2020

REGION: South West
APPELLATION: AOP Fronton
COLOR: Red
VINTAGE: 2020
GRAPES: Négrette
TYPE OF CULTURE: Organic
EX WORKS PRICE (€): 11-13€

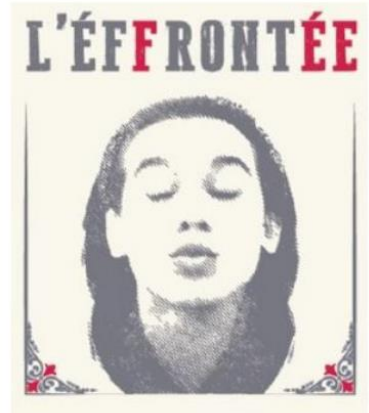

CHATEAU DES PEYRAUX
31340 VILLEMATIER OCCITANIE
<http://vinbiochateaupeyraux.com>



chateaupeyraux@gmail.com
+33 (0) 6 77 64 28 55

RED

NOTES

4

SOIF-ART ROUGE

REGION: South West

APPELLATION: IGP Côtes du Tarn

COLOR: Red

VINTAG : 2020

GRAPES : Duras, Merlot

TYPE OF CULTURE: Organic, Biodynamic

EX WORKS PRICE (€): 3-5€



CHÂTEAU LES VIGNALS

81150 CESTAYROLS

www.lesvignals.fr



Laurent BATTISTEL

laurent.battistel@lesvignals.fr

+33 (0) 7 69 16 87 55

RED

5

DOMAINE DUFFAU CUVÉE SORTILÈGES MILLÉSIME 2020

REGION: South West
APPELLATION: AOP Gaillac
COLOR: Red
VINTAGE: 2020
GRAPES: Syrah , Braucon
TYPE OF CULTURE : Organic
EX WORKS PRICE (€): 7-9€



DOMAINE DUFFAU
81600 GAILLAC
www.domaine-duffau.com



Bruno DUFFAU
bruno.duffau@gmail.com
+33 (0) 29 51 19 65

RED

COMPANY KEY FIGURES

Company type: Independent Winemaker

Region: South West

Annual production: 30 000 cols/an

% Export: 15%

Export countries: Czech Republic, Germany

NOTES

6

3 SOURCES IGP CÔTES CATALANES RED 2020

REGION: Languedoc
APPELLATION: IGP Côtes Catalanes
COLOR: Red
VINTAGE: 2020
GRAPES: Syrah
TYPE OF CULTURE: Organic
MEDALS / PRESS AWARDS:
Silver medal Millésime Bio challenge
EX WORKS PRICE (€): 3-5€



CHÂTEAU NADAL HAINAUT
66270 LE SOLER
www.chateounadalhainaut.com



Stéphanie CHAUSSET
stephanie@chateounadalhainaut.com
+33 (0) 6 02 12 73 90

RED

COMPANY KEY FIGURES

Company type: Independent Winemaker

Region: Languedoc

Annual production: 200 000 blles

Export countries: USA, China, Europe

NOTES

7

100%C 2019

REGION: Roussillon

APPELLATION: IGP Côtes Catalanes

COLOR: Red

VINTAGE: 2019

GRAPES: Carignan

MEDALS / PRESS AWARDS:

90 points Wine Enthouusiast Importer
Connection

TYPE OF CULTURE: Organic conversion

EX WORKS PRICE (€): 5-7€



DOMAINE F. JAUBERT

66300 PONTEILLA

www.dfjaubert.fr

F. JAU)ERT

Francois JAUBERT

francois.jaubert@outlook.fr

+33 6 33 71 71 02

RED

COMPANY KEY FIGURES

Company type: Independent Winemaker

Region: Roussillon

Annual production: 1500 hl

NOTES

8

N116 DOMAINE GUILHEM

REGION: Languedoc
APPELLATION: IGP Pays d'Oc
COLOR: Red
VINTAGE: 2020
GRAPES: Merlot, Cabernet Franc
TYPE OF CULTURE: Organic
EX WORKS PRICE (€): 4-5€



CHÂTEAU GUILHEM
11300 MALVIES
www.chateauguilhem.com



Bertrand GOURDOU
contact@chateauguilhem.com
+33 (0)6 83 88 98 23

RED

COMPANY KEY FIGURES

Company type: Independent Winemaker

Region: Languedoc

Annual production: 350 000

% Export: 65%

Export countries: United States, Denmark, Belgium, Germany, Canada, ...

NOTES

9

CHÂTEAU FABRE CORDON PARFUMS D'ÉTÉ 2018

REGION: Languedoc
APPELLATION: AOP Corbières
COLOR: Red
VINTAGE: 2018
GRAPES: Grenache, Syrah
TYPE OF CULTURE: Organic
EX WORKS PRICE (€): 5-7€



CHÂTEAU FABRE CORDON
11440 PEYRIAC DE MER
www.chateaufabrecordon.fr



Amandine FABRE
chateaufabrecordon@gmail.com
+33 (0) 6 87 84 15 46

COMPANY KEY FIGURES

Company type: Independent Winemaker

Region: Languedoc

Annual production: 40 000 cols

% Export: 30%

Export countries: Belgium, Luxembourg

NOTES

10

CHÂTEAU ROMBEAU AOP CÔTES DU ROUSSILLON VILLAGES LE ROUGE BIO 2018

REGION: Roussillon

APPELLATION: AOP Côtes Roussillon Villages

COLOR: Red

VINTAGE: 2018

GRAPES : Mourvèdre, Syrah

MEDALS / PRESS AWARDS:

- GOLD CONCOURS DES GRANDS VINS DU LANGUEC

- SILVER VINALIES NATIONALES

TYPE OF CULTURE: Organic

EX WORKS PRICE (€): 3-5€



CHÂTEAU ROMBEAU

66600 RIVESALTES

www.domaine-de-rombeau.com



Philippe RASPAUD

vin@rombeau.com

+33 (0) 6 88 88 79 78

RED

COMPANY KEY FIGURES

Company type: Independent Winemaker

Region: Languedoc

Annual production: 450 000 bottles in 75cl

% Export: 60%

Export countries: USA, Canada, Belgium, UK, Asia

NOTES

KONTAKTE

AD'OCC

Stéphanie EGENOLF

Export Manager Europe

stephanie.egenolf@agence-adocc.com

Tel.: +33 (0) 4 99 642 915

Business France

Denis ABRAHAM

denis.abraham@businessfrance.fr

+49 (0) 173 51 68 084

Folgen Sie uns auf



@DrinkFluentFrench



[denis-abraham](https://www.linkedin.com/in/denis-abraham)